

# DIE KLINISCHE ANWENDUNG KARDIOVASKULÄRER MRT

02.06.2026

Koronare Herzkrankheit  
MRT-Stress Perfusion



## mit Fallinterpretation (Online - Kurs)

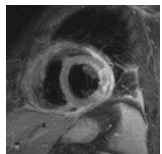
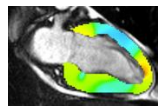
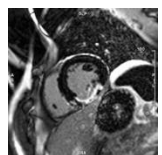
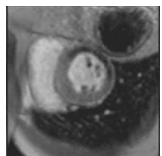
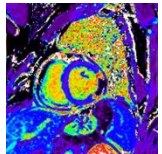
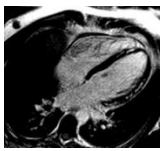

### Block I

**Datum: 02.06.2026**

18:00-18:05 Uhr: Begrüßung

*Jeanette Schulz-Menger und Andreas Schuster*

18:05-18:20 Uhr: Bedeutung der Kardio-MRT bei der Koronaren Herzkrankheit

*Jeanette Schulz-Menger*

18:20-18:35 Bedeutung der Kardio-MRT bei mikrovaskulären Veränderungen

*Andreas Schuster*

18:35-19:35 Uhr: Stressperfusion: Visuelle Ansätze & Falldemonstration

*Alexander Schulz*

19:35-20:35 Uhr Stressperfusion: Quantitative Ansätze & Falldemonstration

*Andreas Schuster*

20:35-20:50 Uhr: Fallstricke bei Aufnahme und Interpretation:

Demonstration anhand von Fallbeispielen

*Andreas Schuster/Alexander Schulz*

20:50-21:00 Uhr: Zusammenfassung

*Andreas Schuster*

### **Block II – Fallinterpretation CMR-Orbit:**

#### **Variante I**

Selbstständige Auswertung von 15 Beispielfällen

→ Automatisiertes Feedback zu den Fällen

#### **Variante II**

Selbstständige Auswertungen von 15 Beispielfällen

→ Online Gruppenbesprechung mit erfahrenem Auswerter (Level III)

#### **Variante III**

Selbstständige Auswertungen von 15 Beispielfällen

→ Online Einzelgespräch mit erfahrenem Auswerter (Level III)

!

CME-Punkte sind beantragt !

#### Anmeldung:

Circle institute GmbH  
info@circle-institute.com  
www.circle-institute.com



#### Wissenschaftliche Leitung:

Prof. Dr. Jeanette Schulz-Menger  
Charité Universitätsmedizin Berlin

#### Referent:

Prof. Dr. Andreas Schuster  
Universität Göttingen  
PD Dr. Alexander Schulz  
Universität Göttingen

#### Kosten: in Euro (netto)

Block I: 240,00 Euro  
+ Block II – Variante I: 320,00 Euro  
+ Block II – Variante II: 410,00 Euro  
+ Block II – Variante III: 740,00 Euro