

DIE KLINISCHE ANWENDUNG KARDIOVASKULÄRER MRT



28. Juni 2025 MR live - in der Klinik



Programm:

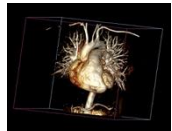
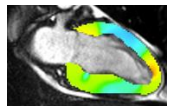
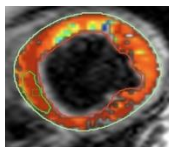
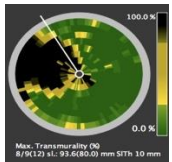
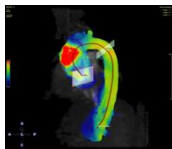
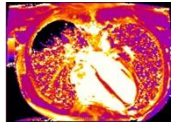
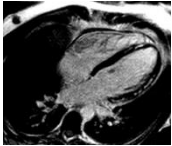

Wissensvermittlung in kleinen Gruppen

Ort: Helios Klinikum Berlin Buch, AG kardiale MRT
Schwanebecker Chaussee 50, 13125 Berlin

09:00-09:05 Uhr: Begrüßung

Jeanette Schulz-Menger
Charité Universitätsmedizin

09:05-10:00 Uhr: Demonstration und Ablauf eines MRT-Scans

Jeanette Schulz-Menger
Charité Universitätsmedizin

10:00-11:00 Uhr: Demonstration und Ablauf eines MRT-Scans

Jeanette Schulz-Menger
Charité Universitätsmedizin

11:00-12:00 Uhr: MR-Physik - Technische Aspekte

Thoralf Niendorf
Max Delbrück Centrum

12:00-12:30 Uhr: Pause

12:30-13:30 Uhr: Auswertung anhand der software circlecvi - Demonstriert an Fällen

Jan Gröschel
Charité Universitätsmedizin

13:30-14:50 Uhr: Falldiskussion und Falldemonstration

Philipp Theis
Helios Klinikum Berlin Buch

14:50-15:00 Uhr: Zusammenfassung des Kurses

Jeanette Schulz-Menger
Charité Universitätsmedizin

Dieser Kurs ist kombinierbar mit allen anderen Kursen!



..... CME-Punkte

Organisation:

Circle institute GmbH
info@circle-institute.com
www.circle-institute.com



Wissenschaftliche Leitung:

Prof. Dr. Jeanette Schulz-Menger
Prof. Dr. Thomas Elgeti
Charité Universitätsmedizin Berlin



DGK.
Schirmherrschaft